

PISO VINÍLICO EN ROLLO RESIDENCIAL  
**BLOOM**



**NUVOW**  
PISO VINÍLICO

## ¿EN DÓNDE INSTALAR?

Esta respuesta dependerá un poco de la capa de desgaste que tenga el vinílico, es decir lo que lo hace más o menos resistente no es el espesor si no la capa de uso que tiene. Por ello es que siempre requerimos saber el espacio en el que se colocará para dar la recomendación adecuada.



# BLOOM

Espesor total: 2.8 mm
Capa de uso: 0.20 mm
Peso total: 1600 g/m <sup>2</sup>
Ancho del rollo: 4 m
Largo del rollo: Largo variable
Absorción a ruidos de impacto: 18 dB
Resistencia al deslizamiento: R10
Resistencia a productos químicos: Sin Daños
Comportamiento al fuego: Cfl-s1
Resistencia térmica: 0,0112m <sup>2</sup> k/w

## IDEAL PARA:

USO RESIDENCIAL  
ISO 26986

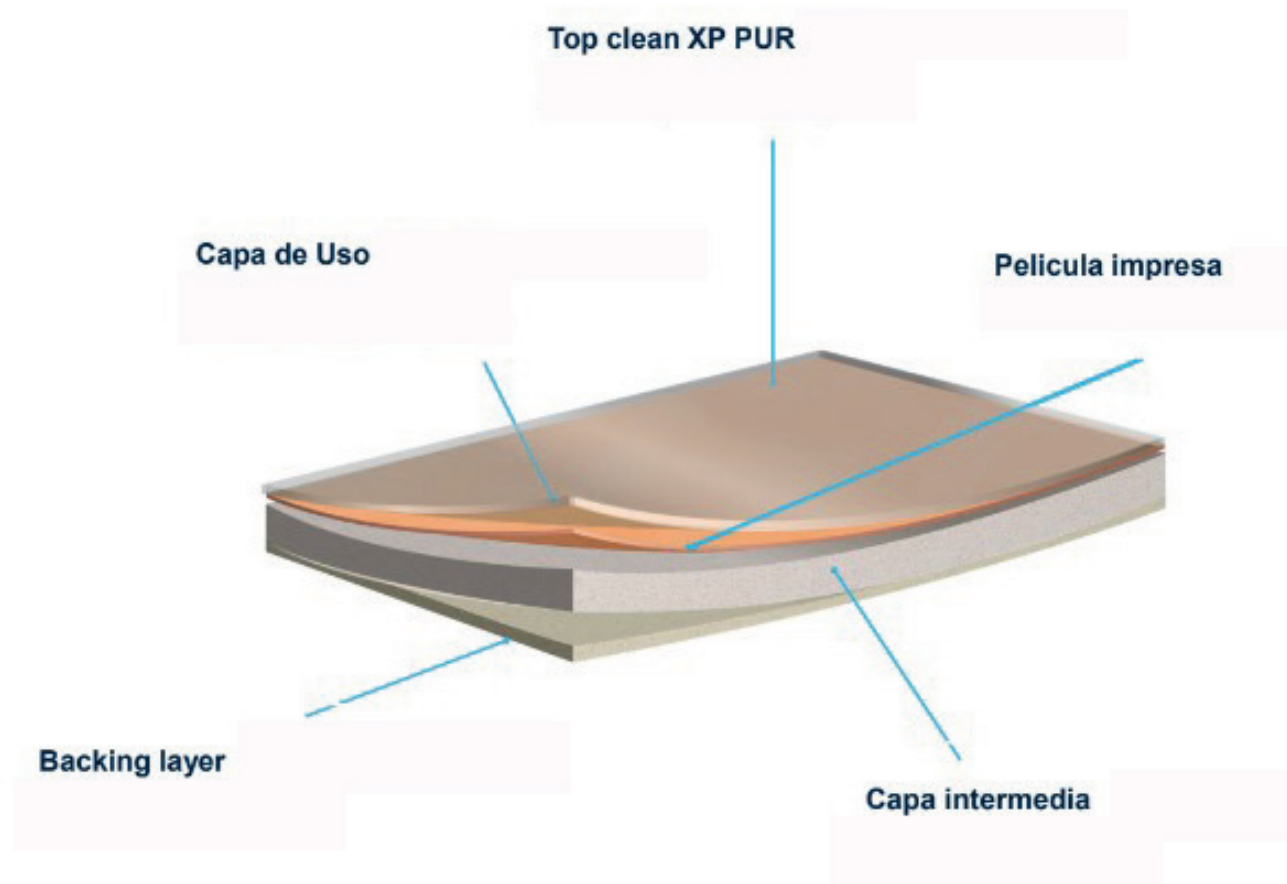
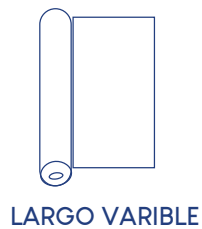
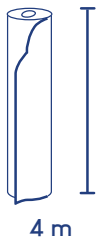



ARALIA

\* El color del producto exhibido puede variar al producto entregado debido al lote de producción.



**ASTER**

\* El color del producto exhibido puede variar al producto entregado debido al lote de producción.



CALA

\* El color del producto exhibido puede variar al producto entregado debido al lote de producción.



LOTUS

\* El color del producto exhibido puede variar al producto entregado debido al lote de producción.

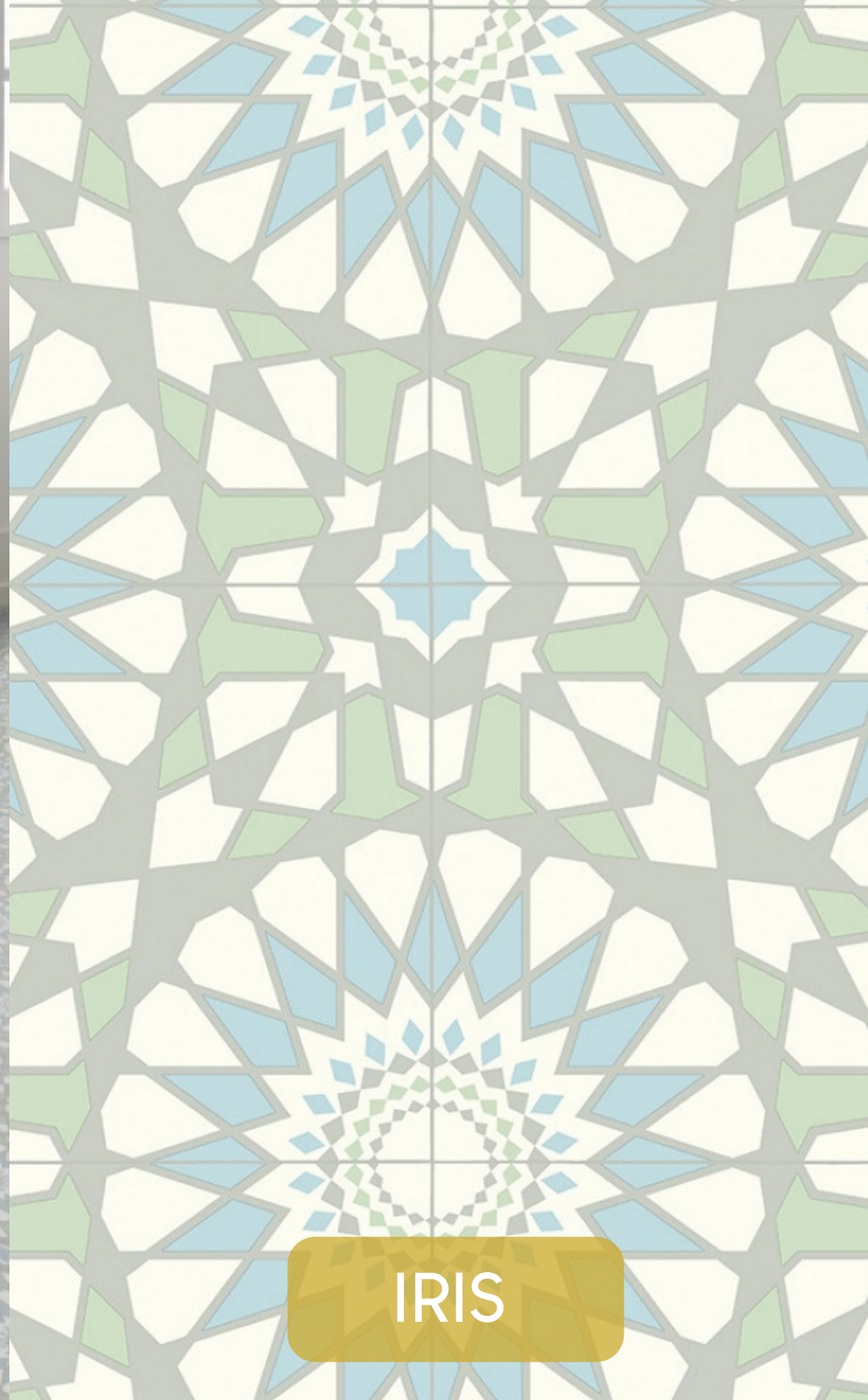

IRIS

\* El color del producto exhibido puede variar al producto entregado debido al lote de producción.





# SOFISTICACIÓN Y AUTENTICIDAD

\* El color del producto exhibido puede variar al producto entregado debido al lote de producción.